La séquia del Port

Un paisatge mil·lenari

Albaida_Atzeneta_El Palomar

ALBAIDA

sender local · sendero local · the local path

LA SÉQUIA DEL PORT.
Un paisatge mil·lenari

El sender de **turisme mediambiental, cultural i etnogràfic** de la séquia del Port és un dels recorreguts més atractius de la Vall d'Albaida. La ruta parteix del port d'Albaida, que dóna nom al naixement d'aigües -**la font del Port**- d'on es reguen hortes de tres pobles (Atzeneta d'Albaida, el Palomar i Albaida) que compten amb restaurants, cases rurals i un patrimoni historicoartístic molt atractiu.

Al llarg de **17,5 Km de fàcil recorregut**, observareu un alcavó accessible (galeria subterrània on aflora l'aigua); un monestir en ruïnes, on visqué sant Lluís Bertran; molins hidràulics i partidors d'aigües; séquies islàmiques, hortes i ombries de gran biodiversitat; panoràmiques fotogèniques; **pobles** d'arquitectura tradicional mediterrània i deliciosa gastronomia; espais verds amb parc infantil i zones d'esbarjo, i **conjunts monumentals** amb esglésies, palaus i museus.

És, sens dubte, un itinerari de grates sensacions paisatgístiques, ideal per a recórrer sencer en una jornada, o bé en diverses jornades (passejant en família), i conéixer pobles encisadors. Així que endavant! Animeu-vos!

LA ACEQUIA DEL PORT.
Un paisaje milenario

El sendero de turismo ecológico, cultural y etnográfico de la acequia del Port es uno de los recorridos más atractivos del valle de Albaida. La ruta parte del puerto de Albaida, que da nombre al manantial –**la fuente del Port**– que proporciona riego a huertas de tres pueblos (Atzeneta d'Albaida, El Palomar y Albaida), que cuentan con restaurantes, casas rurales y un patrimonio histórico-artístico muy atractivo.

A lo largo de **17,5 Km de fácil recorrido**, observaréis un *alcavó* accesible (galería subterránea donde aflora el agua); un monasterio en ruinas, donde vivió san Luis Bertrán; molinos hidráulicos y partidores de agua; acequias morunas, huertos y umbrías con gran biodiversidad; panorámicas fotogénicas; **pueblos** de arquitectura tradicional mediterránea y deliciosa gastronomía; espacios verdes con parque infantil y áreas de ocio, y **conjuntos monumentales** con iglesias, palacios y museos.

Es, sin duda, un itinerario de gratas sensaciones paisajísticas, ideal para recorrer entero en una jornada, o bien en varias jornadas (paseos en familia), y conocer pueblos encantadores. Así que ¡adelante! Animaos!

THE PASS IRRIGATION CHANNEL.
A Millenary Landscape

The path of ecological, cultural and ethnographical tourism of the Pass Irrigation Channel is one of the most attractive walks in the Albaida Valley. The route starts in the Albaida mountain pass, which gives its name to the water spring –**the fountain of Port**- which also provides water to the orchards in three villages (Atzeneta d'Albaida, El Palomar and Albaida), all of them with restaurants, rural accommodation and a very attractive historical and artistic heritage.

You will be able to observe, **along its 17,5 km easy track**, an accessible *alcavó* (an underground gallery where the water spring), a ruined monastery where St Lluís Bertrán lived, water mills and water dividers, Moorish irrigation channels, orchards and shadow areas with great biodiversity, photogenic panoramic views, villages with a traditional Mediterranean architecture and delicious gastronomy; green areas with playgrounds and leisure areas and **monumental areas** with churches, palaces and museums.

This is, undoubtedly, a route with great emotions in this landscape, perfect to cover it in one day or in several ones (family walks), and also discover enchanting villages. So, ¡go ahead!

també... **Activitat complementària:** Es recomana visitar a Albaida l'església arxiprestal (segles XVI-XVII), el palau marquesal (segles XIII-XVII); els museus de Segrelles, Internacional de Titelles i Betlems, i la Cova del Vall.

también... **Actividad complementaria:** Se recomienda visitar en Albaida la iglesia arciprestal (siglos XVI-XVII), el palacio marquesal (siglos XIII-XVII); los museos de Segrelles, Internacional de Títeres y Belenes, y la Cueva del Vall.

also... **Complementary activity:** You can't miss the Archpriest church in Albaida (16th-17th centuries), the marquis palace (13th-17th centuries), and the following museums: Segrelles, International Puppets Museum and nativity scenes, and the Cave of Vall.

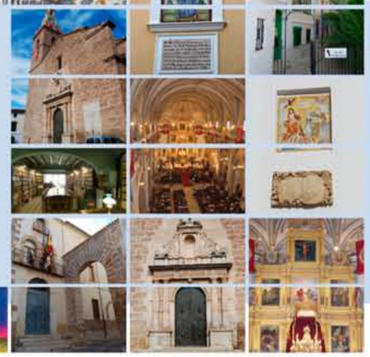

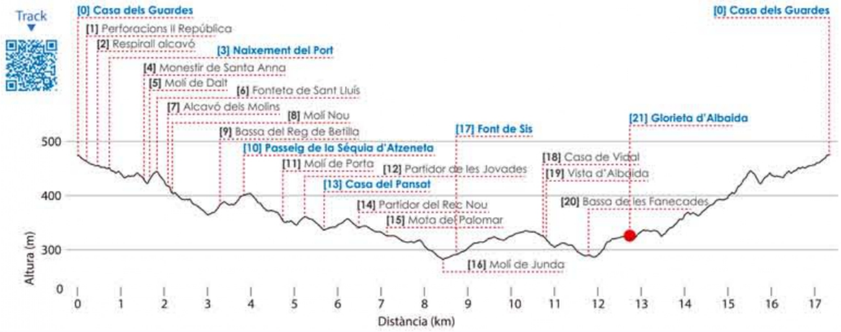

FITXA TÈCNICA / FICHA TÉCNICA / *TECHNICAL INFO*

Distància / distancia / *distance*	17.500 m.
Temps aprox. / tiempo aprox. / *aproximate time*	4 h
Tipus d'itinerari / tipo de itinerario / *walk type*	Circular
Dificultat / dificultad / *difficulty*	Baixa / Baja / Slow
Altitud màxima / *maximum altitude*	476 m.s.n.m. *(metres above sea level)*
Altitud mínima / *minimun altitude*	285 m.s.n.m. *(m.a.s.l)*
Desnivell acumulat / desnivel acumulado / *cumulative gradient*	402 m.

videoguia
video guide
videoguia

Ajuntament d'Albaida · Ajuntament d'Atzeneta · Ajuntament d'El Palomar · València Terra i Mar – Patronat Provincial de Turisme

+ Info

Turisme Mancomunitat de Municipis de la Vall d'Albaida
962 389 091_www.valldalbaida.com
TuristApp

Realitza: Rafael Joraió (www.terradepatrimoni.com), Abel Soler